

Abordaje integral de la Obesidad y el sobrepeso desde la MTC

Ficha breve

- **Programa formativo:** Cursos desarrollo profesional
- **Área de conocimiento:** MTC
- **Metodología:** Presencial
- **PVP:** 260.00€
- **PVP Alumno ESMTC:** 180.00€
- **PVP Asociado PR:** 180.00€
- **PVP Tutor/a de prácticas :** 130.00€



Presentación del curso

Descripción:

En este curso exploraremos, a partir de la experiencia clínica, los enfoques más efectivos para abordar el sobrepeso y la obesidad desde la perspectiva de la Medicina Tradicional China.

Analizaremos los factores más influyentes en estos desequilibrios, comprendiendo su origen energético y emocional, y revisaremos estrategias terapéuticas que han demostrado excelentes resultados en la práctica.

Programa:

- Lo que la consulta nos enseña en el tratamiento de la obesidad.
- Lo que la MTC Aporta al tratamiento de la Obesidad y sobrepeso (más allá de las recetas de puntos).
 - § Aplicación electro acupuntura del dermatoma T6
 - § Dieta terapia energética adaptada al síndrome.
 - § Tratamiento de la obesidad en la acupuntura abdominal y autotratamiento.
 - § Tratamientos más eficaces para las adicciones.
- Técnicas adecuadas físicas y emocionales que han demostrado su eficacia.
 - § Como aumentar la adhesión a las recomendaciones propuestas.
 - § La técnica más adecuada para cada tipo de persona.
- El coaching nutricional, acompañar a las personas en su proceso transformador.
- Suplementos nutricionales eficaces.
- La meditación es transformar la mente y tratar los estados alterados de consciencia. Como meditar de forma eficaz.

Duración: 16 horas

Dirigido a: estudiantes o profesionales de Acupuntura y/o Medicina Tradicional China

Seminarios tutoriales de campo convalidados a los Estudios Superiores de MTC

Número de horas convalidadas de las asignaturas "Seminarios tutoriales de campo": 8 horas

Los alumnos interesados en convalidar, una vez hecho el curso, deberán enviar al departamento de Gestión académica el certificado de asistencia al mismo.

Lugar:	ESMTC Madrid Travesía de Téllez, nº 4 (entreplanta izquierda) 28007 Madrid
Fecha:	27 y 28 de marzo de 2026
Horario:	viernes de 10:00 a 14:00 y de 15:00 a 19:00 horas sábado de 10:00 a 14:00 y de 15:30 a 19:30 horas

Profesor: Mario Illescas Quiroga

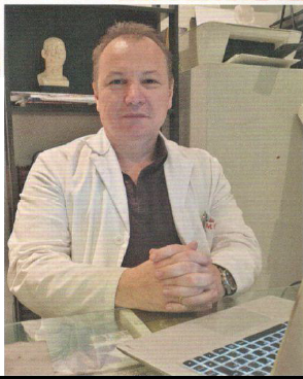

- Practico en clínica con consulta propia desde 2011 (acupuntura, fitoterapia, tuina, con más 1400 historias clínicas en la actualidad según base de datos.
- Profesor de prácticas/Mentor formativo de la ESMTC desde 2013.
- Centro acreditado y tutor de prácticas como colaborador ESMTC, FEMTC desde 2012 certificado nº80086.
- Miembro de Practitioner Register con número de registro 11102-1611 de febrero de 2011.
- Miembro del Observatorio para la regularización de MTC, de la FEMTC
- Técnico Superior en acupuntura y Medicina Tradicional China. Escuela Superior de MTC de Madrid. Universidad Europea del Atlántico, Apostillado Europeo de la Haya. Universidad de Yunnan.
- Máster. Medicina china integrativa “Oncología y tumores sólidos” (FEMTC) (UEA)
- Máster. Experto universitario Acupuntura Bioenergética, CEMET y UNE Atlántico
- Postgrado en fitoterapia china avanzada, aplicación clínica “ISMET”. 2017.
- 2020. Coaching nutricional, Universidad Nebrija.
- 2020. Curso profesionales expertos en fitoterapia naturista. Soria natural.
- 2024. Master en Hipnosis, aplicación clínica, Psicológicamente Activa.

Metodo de pago

Reserva tu plaza mediante Pay-pal, tarjeta de crédito o si lo prefiere, puede acercarse al centro de realización del curso para realizar el pago. En caso de cancelación del curso, se devolverá el pago realizado íntegramente.

Disfruta de descuentos especiales, uniéndote a [Practitioner's Register](#), la comunidad de profesionales de la medicina tradicional complementaria e integrativa. Además, también obtendrás otras recompensas: acceso gratuito a la Biblioteca Virtual, actualidad legal, social y científica, tablón de anuncios, bolsa de trabajo, precios inmejorables en defensa jurídica y en el seguro de responsabilidad civil y mucho más.